GUIA DE CAMPO

HABITANTES DO CALHAU



FLORA TERRESTRE COSTEIRA

FOTOGRAFIA	ESPÉCIE	ENCONTRASTE?
	Nome-comum: **Perrexil-do-mar** Nome científico: ***Crithmum maritimum***	
	Nome-comum: **Erva-leiteira** Nome científico: ***Euphorbia azorica***	
	Nome-comum: **Bracel-da-rocha** Nome científico: ***Festuca petraea***	
	Nome-comum: **Junco** Nome científico: ***Juncus bulbosus***	
	Nome-comum: **Limónio** Nome científico: ***Limunium vulgare***	
	Nome-comum: **Diabelha** Nome científico: ***Plantago coronopus***	

FLORA TERRESTRE COSTEIRA

FOTOGRAFIA	ESPÉCIE	ENCONTRASTE?
	Nome-comum: **Líquen de astes amarelas** Nome científico: ***Ramalina azorica***	
	Nome-comum: **Espinafre da Nova Zelândia** Nome científico: ***Tetragonia tetragonioides***	
OUTRAS OBSERVAÇÕES:		

AVIFAUNA

FOTOGRAFIA	ESPÉCIE	ENCONTRASTE?
	Nome-comum: **Garajau comum** Nome científico: ***Sterna hirundo***	
	Nome-comum: **Rola-do-mar** Nome científico: ***Arenaria interpres***	
	Nome-comum: **Gaivota de patas amarelas** Nome científico: ***Larus michahellis atlantis***	
	Nome-comum: **Maçarico-galego** Nome científico: ***Numenius phaeopus***	
	Nome-comum: **Seixoeira** Nome científico: ***Calidris canutus***	
OUTRAS OBSERVAÇÕES:		

FAUNA COSTEIRA

FOTOGRAFIA	ESPÉCIE	ENCONTRASTE?
	Nome-comum: **Litorina** Nome científico: ***Tectarius striatus***	
	Nome-comum: **Litorina** Nome científico: ***Melarhaphe neritoides***	
	Nome-comum: **Caranguejo vermelho** Nome científico: ***Grapsus adscensionis***	
	Nome-comum: **Caranguejo preto** Nome científico: ***Pachygrapsus marmoratus***	
	Nome-comum: **Lapa brava** Nome científico: ***Patella aspera***	
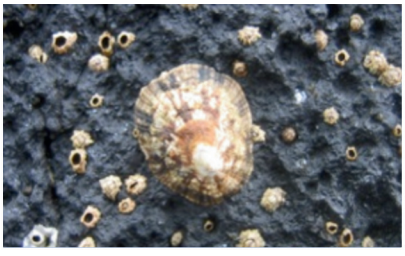	Nome-comum: **Lapa mansa** Nome científico: ***Patella candei***	

FAUNA COSTEIRA

FOTOGRAFIA	ESPÉCIE	ENCONTRASTE?
	Nome-comum: **Poliqueta** Nome científico: ***Janua pagenstecheri***	
	Nome-comum: **Craca** Nome científico: ***Chthamalus stellatus***	
	Nome-comum: **Caranguejo eremita** Nome científico: ***Calcinus tubularis***	
	Nome-comum: **Camarão** Nome científico: ***Palaemon serratus***	
	Nome-comum: **Búzio** Nome científico: ***Stramonita haemastoma***	
	Nome-comum: **Buzina** Nome científico: ***Charonia lampas***	

FAUNA COSTEIRA

FOTOGRAFIA	ESPÉCIE	ENCONTRASTE?
	Nome-comum: **Lapa Burra** Nome científico: ***Haliotis tuberculata***	
	Nome-comum: **Espirógrafo** Nome científico: ***Sabella spallanzanii***	
	Nome-comum: **Ouriço do mar** Nome científico: ***Paracentrotus lividus***	
	Nome-comum: **Ouriço do mar negro** Nome científico: ***Arbacia lixula***	
	Nome-comum: **Taínha** Nome científico: ***Chelon labrosus***	
	Nome-comum: **Sargo** Nome científico: ***Diplodus sargus***	

FAUNA COSTEIRA

FOTOGRAFIA	ESPÉCIE	ENCONTRASTE?
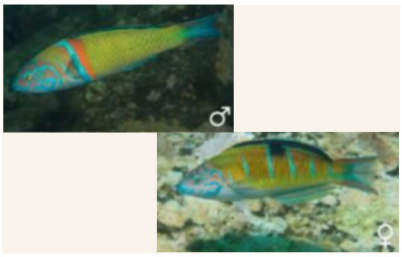	Nome-comum: **Peixe Rainha** Nome científico: ***Thalassoma pavo***	
	Nome-comum: **Caboz** Nome científico: ***Parablennius sp***	
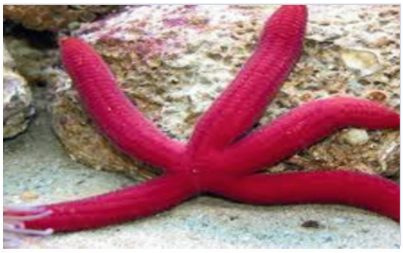	Nome-comum: **Estrela do mar** Nome científico: ***Ophidiaster ophidianus***	
	Nome-comum: **Pepino do mar** Nome científico: ***Holothuria sp***	
OUTRAS OBSERVAÇÕES:		

MACROALGAS MARINHAS

FOTOGRAFIA	ESPÉCIE	ENCONTRASTE?
	Nome-comum: **Alface do mar** Nome científico: ***Ulva rigida***	
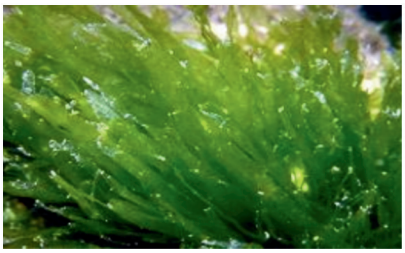	Nome-comum: **Erva-patinha verde** Nome científico: ***Ulva intestinalis***	
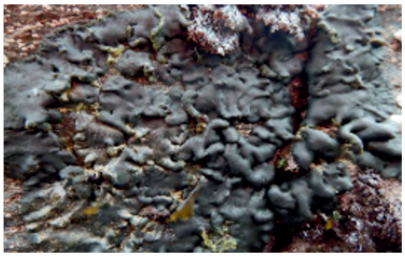	Nome-comum: **n.a.** Nome científico: ***Codium adhaerens***	
	Nome-comum: **n.a.** Nome científico: ***Asparagopsis armata***	
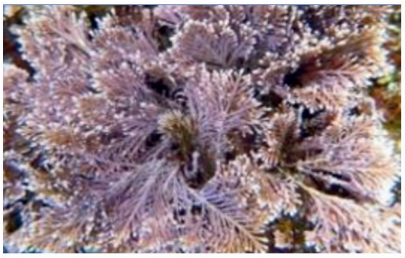	Nome-comum: **n.a.** Nome científico: ***Ellisolandia elongata***	
	Nome-comum: **Musgo, Cabelão** Nome científico: ***Pterocladiella capillacea***	

MACROALGAS MARINHAS

FOTOGRAFIA	ESPÉCIE	ENCONTRASTE?
	Nome-comum: **Erva-patinha** Nome científico: ***Porphyra sp.***	
	Nome-comum: **Erva-malagueta** Nome científico: ***Osmundea pinnatifida***	
	Nome-comum: **Tremoço-do-mar** Nome científico: ***Fucus spiralis***	
	Nome-comum: **n.a.** Nome científico: ***Halopteris sp.***	
	Nome-comum: **n.a.** Nome científico: ***Padina pavonica***	
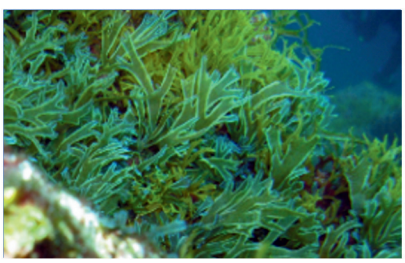	Nome-comum: **n.a.** Nome científico: ***Dictyota sp.***	

MACROALGAS MARINHAS

FOTOGRAFIA	ESPÉCIE	ENCONTRASTE?
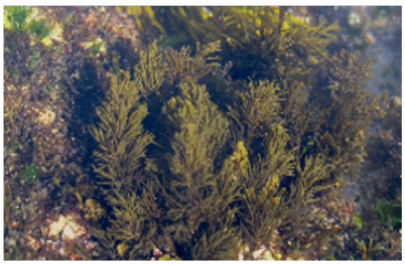	Nome-comum: **n.a.** Nome científico: ***Cystoseira humilis***	
OUTRAS OBSERVAÇÕES:		

Notas



GOVERNO DOS AÇORES
VICE-PRESIDÊNCIA DO GOVERNO

CIÊNCIA VIVA
Desde 1998

GERAÇÃO ciência

EPICENTROS
CENTROS DE CIÊNCIA DOS AÇORES

SAC